Автор: Оргкомитет
13.01.2019 21:59

Полная информация обо всех участниках, произведениях и итогах Международного литературного конкурса "Кубок Мира по русской поэзии - 2018".

Внимание!
В настоящее время протокол содержит не всю информацию о прошедшем конкурсе. Полный текст Итогового протокола будет опубликован после исправления технических неполадок на портале.

Автор: Оргкомитет
13.01.2019 21:59

ИТОГОВЫЙ ПРОТОКОЛ Международного литературного конкурса "Кубок Мира по русской поэзии - 2018"

Автор: Оргкомитет
13.01.2019 21:59

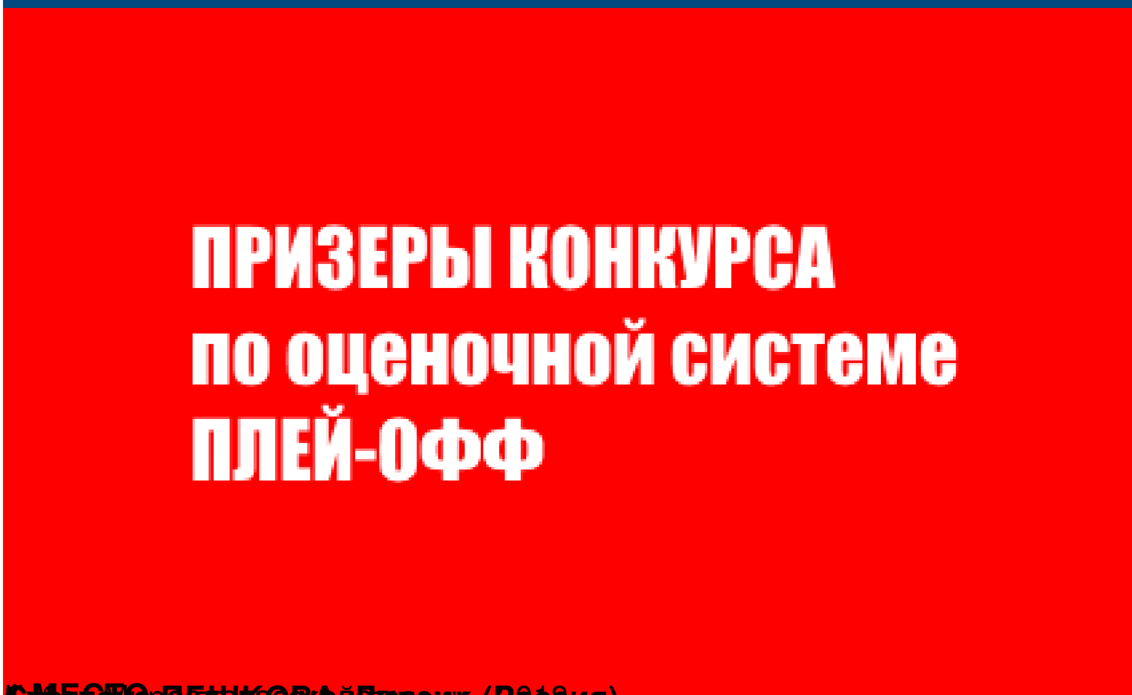

Светлана ПЕШКОВА, Липецк (Россия)

Автор: Оргкомитет
13.01.2019 21:59

[redacted] **"Письмо брату"**

[redacted] **"Пр ва-шем"**

Автор: Оргкомитет
13.01.2019 21:59

[illegible]

[illegible]

Автор: Оргкомитет
13.01.2019 21:59

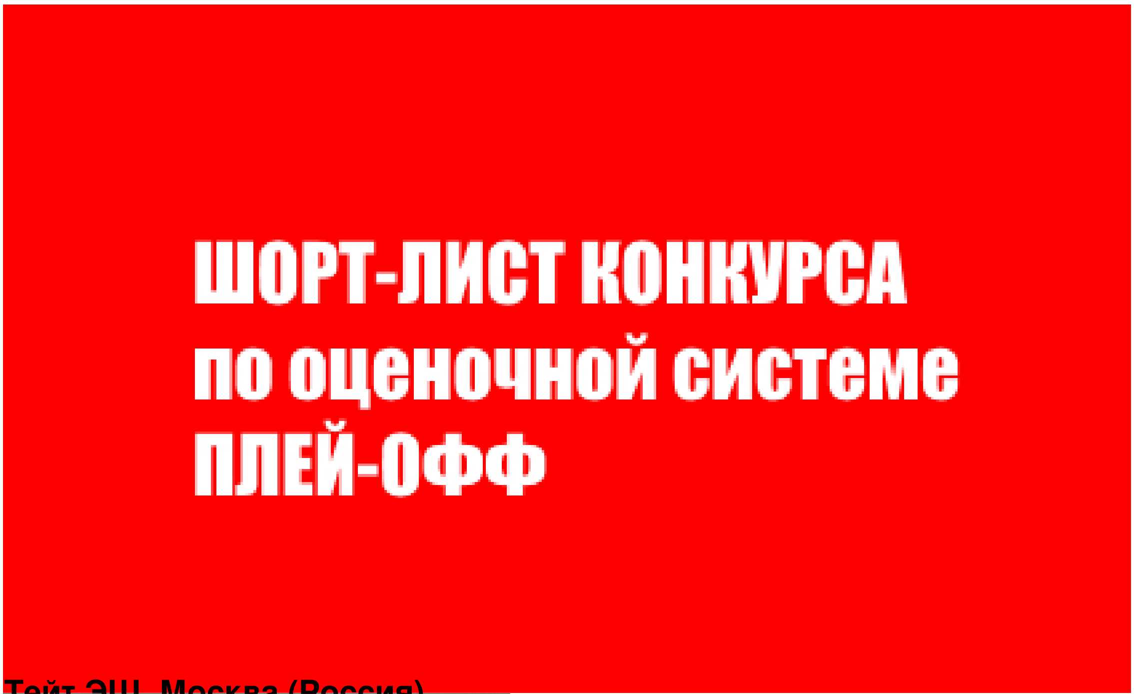

Тейт ЭШ, Москва (Россия)

произведение 383 "По декабрю" А)

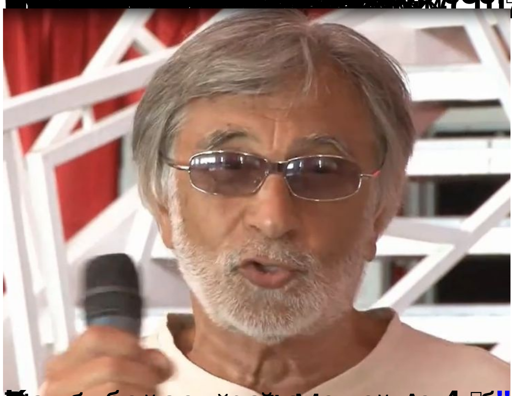

произведение 4 "Весна была запойна и звонка"
ЕВА, Санкт-Петербург (Россия)

Автор: Оргкомитет
13.01.2019 21:59

"Прорехи"

ресницы,

рен,

URBI ET ORBI

лес,

Автор: Оргкомитет
13.01.2019 21:59

Автор: Оргкомитет
13.01.2019 21:59

ПРИЗЕРЫ КОНКУРСА по оценочной системе ТОП-10

[illegible] (Израиль)

"Письмо брату"

[illegible] (Израиль)

Автор: Оргкомитет
13.01.2019 21:59

[illegible]

[illegible]

Автор: Оргкомитет
13.01.2019 21:59

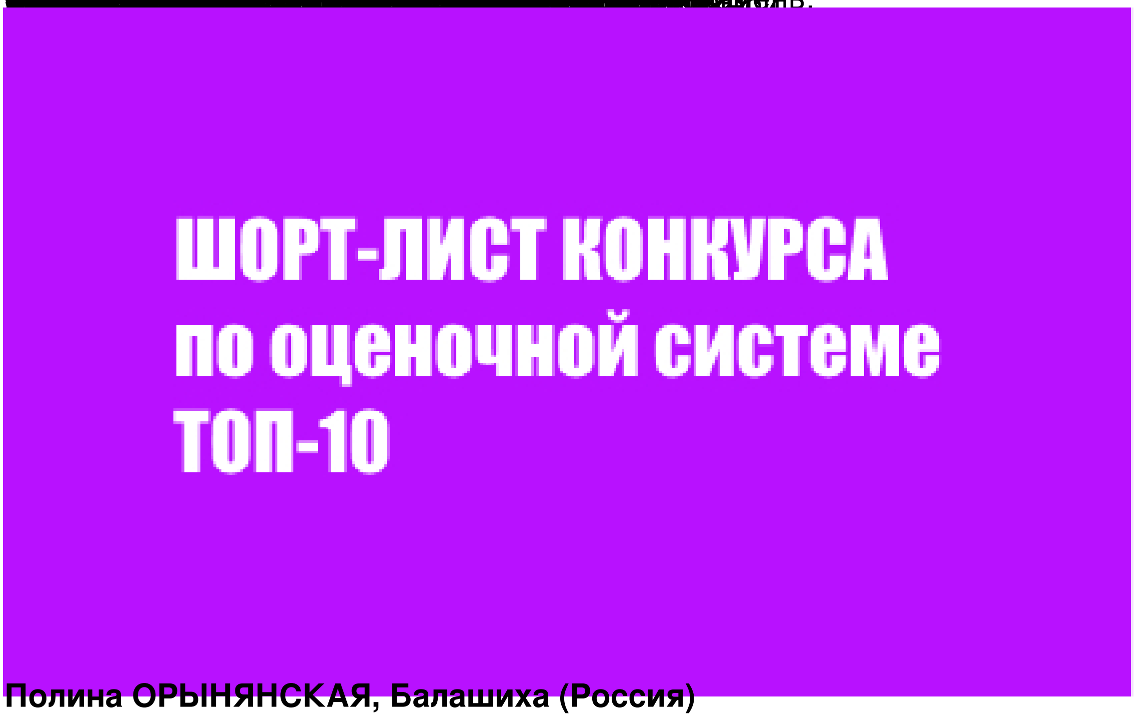

Полина ОРЫНЯНСКАЯ, Балашиха (Россия)

Автор: Оргкомитет
13.01.2019 21:59

став,

331 "Отплытие из О."

383 "По декабрю"

(США)

Автор: Оргкомитет
13.01.2019 21:59

"Русь была запойна и звонка"

"Четыре гвоздя Борхеса"

"К какому сроку..."

Автор: Оргкомитет
13.01.2019 21:59

[redacted] "Я возвращаюсь в третий Рим"
[redacted]етербург (Россия)

[redacted] "Бульонский лес"
[redacted]ЧНОЙ СИСТЕМЕ ТОП-10

ИТОГОВЫЙ ПРОТОКОЛ Международного литературного конкурса "Кубок Мира по русской п

Автор: Оргкомитет
13.01.2019 21:59

	ЖЮРИ 1 ТУРА	Евгений МИНИН	Сергей СЛЕПУХИН	Сергей ПАГЫН	Виталий АСОВСКИЙ	Михаил КВАДРАТОВ	Анна ГЕДЫМИН	Ольга ЕРМОЛАЕВА	Александр ГАБРИЭЛЬ	Бахыт КЕНЖЕЕВ	Ирина ЦЫГАЛЬСКАЯ	Борис ГРИГОРИН	Галина КЛИМОВА	Александр КУЛИКОВ	Андрей ПЕРМЯКОВ	Марина КУДИМОВА	Надя ДЕЛАЛАНД	Михаил ГОФАЙЗЕН	Юрий КАСЯНИЧ	Владислав СЕРГЕЕВ	Дмирий ЛЕГЕЗА	Александр ПЕТРУШКИН	Сева ГУРЕВИЧ	Андрей БАЛАБУХА
1. "Летаргический сон синего кита, который..."	10																							
4. "Весна была запойна и звонка"	14	5			8		5			5			10						7				7	
6. "Крутится-катится"	5																							
15. "Ни воды, ни снега"	5																							
17. "Мой личный недоверчивый Юпитер"	5		5			9					5								5	10			5	
19. "Отряд в тайге"	18				5		5														7			
22. "Ялта"	10																							
23. "Верста"	12																							
25. "Полёт шершня"	12	5					5		5			7								5			5	
28. "Пальто"	10																							
32. "Юность"	10																							
34. "Сама себе музыка"	8																							
39. "Hieronymus"	12		5	9		8					5		7			8			5			7		
51. "Страшилки нашего детства"	12																							
53. "О сварщике Солоухове"	20			8			9			7						5	9				8		8	7
56. "Лодка"	23	5	5	5		5	7				10		5		5		5				5			
58. "Надежда"	5																							
65. "Дерево"	10		5							5		5						5			5			
66. Ель граб палисандр"	8																							
71. "Баба Нина"	7																							
72. "В метро разговаривать неудобно"	5																							
100. "Твоя апофеосень"	7	5			7				9			5	5						5	5				8
105. "Гражданская оборона"	5		10	5			5				5				10		10		5		9			
118. "Хоромушка"	5																							
130. "Окно"			9				8					8			7			5						
136. "Офелия"	10																							
137. "Позывной"	5	8	8		9	5	5			5			5				8	7		5				5
143. "Башня"	5																							
148. "Димон всенемогущий"	5																							
154. "Багдад"	5							5																
156. "Алёша"	8																							
158. "Гречка"	10																							
163. "В лобовое"	5																							
167. "О тонких пальцах Турандот"	5	5			5	10		5	5			5								7				

175. "Пушкин и Сальери (заметки на полях)"	5																						
178. "Мишка"	5																						
181. "Дефо-рмация"	24																						
182. "Сон кувшинки, снящийся моне"	5	5		5		5		8								7	5			8		8		5
186. "Крупа"	5																							
191. "Письмо брату"	28			5				5	5	10	7	5			5	5		10	5		10		5	
195. "Сказ о городской падалице"	7																							
199. "Крым"	5																							
202. "Зыбь"	15	10																			5		5	
214. "Небо и земля"	10																							
220. "Бытие Петра и Павла"	20																							
224. "Сопротивляемость"	7																							
233. "Морфана"	5																							
245. "К какому сроку.."	15			10	5		5	5	7		5		9							5				10
265. "Бульонский лес"	39							7	5	5		5			5		7							
279. "Время осень"	14																							
283. "На самом краешке"	9																							
285. "Мир из пороха и бумаги"	18				10										5									
288. "Тим"	18			5													5	5						
292. "Умная Эльза"										8		5			5								10	
301. "Медленная Мадлен"	15																							
302. "Прорехи"	5		5					5	8			9	5	5	5		5				5		5	5
306. "Окно"	5																							
320. "Пчеловодье"	16							5		9				5		9								
321. "Отплытие из О."	27							10				10		5			5	8	10					9
334. "Феодосия"	9																							
339. "Гули-гули"	9																							
349. "Дрейф"	5																							
351. "Я возвращаюсь в третий Рим"	12	7							10				5			5		5	8			9		
354. "Облака"	10																							
364. "Промысел"	9																							
366. "Urbi et orbi"	5				5						8				9	10		5						
370. "Как раньше просто всё и чётко..."	9																							
371. "Запечатанное сердце"	8				5	5		9		5	5						5	5	5					5
372. "Знак"	9																							
383. "По декабрю"	10	9		5		7									8	5					5		5	5
386. "Наслоение. Расслоение. Гармония"	5		7		5						5													
387. "Четыре гвоздя Борхеса"	31		5			5			5	5	9		8								5	10		
388. "Пора бы жить своим умом..."	5																							
392. "Felicita"	5																							
394. "Яд ва-шем"	13			7		5	10		5				5	10		5		9	9	9			9	5
395. "Родники"	5																							

Автор: Оргкомитет
13.01.2019 21:59

	ЖЮРИ 1 ТУРА	Евгений МИНИН	Сергей СЛЕПУХИН	Сергей ПАГЫН	Виталий АСОВСКИЙ	Михаил КВАДРАТОВ	Анна ГЕДЫМИН	Ольга ЕРМОЛАЕВА	Александр ГАБРИЭЛЬ	Бахыт КЕНЖЕЕВ	Ирина ЦЫГАЛЬСКАЯ	Борис ГРИГОРИН	Галина КЛИМОВА	Александр КУЛИКОВ	Андрей ПЕРМЯКОВ	Марина КУДИМОВА	Надя ДЕЛАЛАНД	Михаил ГОФАЙЗЕН	Юрий КАСЯНИЧ	Влвдислав СЕРГЕЕВ	Дмирий ЛЕГЕЗА	Александр ПЕТРУШКИН	Сева ГУРЕВИЧ	Андрей БАЛАБУХА	Ольга ВОРОНИНА	Олег БАБИНОВ
191. "Письмо брату"	28			5				5	5	10	7	5			5	5		10	5		10		5		8	
394. "Яд ва-шем"	13			7		5	10		5				5	10		5		9	9	9			9	5		
53. "О сварщике Солоухове"	20			8			9			7						5	9				8		8	7	5	
56. "Лодка"	23	5	5	5		5	7				10		5		5		5				5					8
137. "Позывной"	5	8	8		9	5	5			5			5				8	7		5				5		
321. "Отплытие из О."	27							10				10		5			5	8	10					9		
383. "По декабрю"	10	9		5		7									8	5					5		5	5		5
4. "Весна была запойна и звонка"	14	5			8		5			5			10						7				7			9
387. "Четыре гвоздя Борхеса"	31		5			5			5	5	9		8								5	10				5
245. "К какому сроку.."	15			10	5		5	5	7		5		9							5				10		
351. "Я возвращаюсь в третий Рим"	12	7							10				5			5		5	8			9			5	10
265. "Бульонский лес"	39							7	5	5		5			5		7									

Дорогие российские авторы!
Теперь Вы можете легко оказать дружескую помощь нашему порталу.

…НДР СЕРГЕЕВИЧ

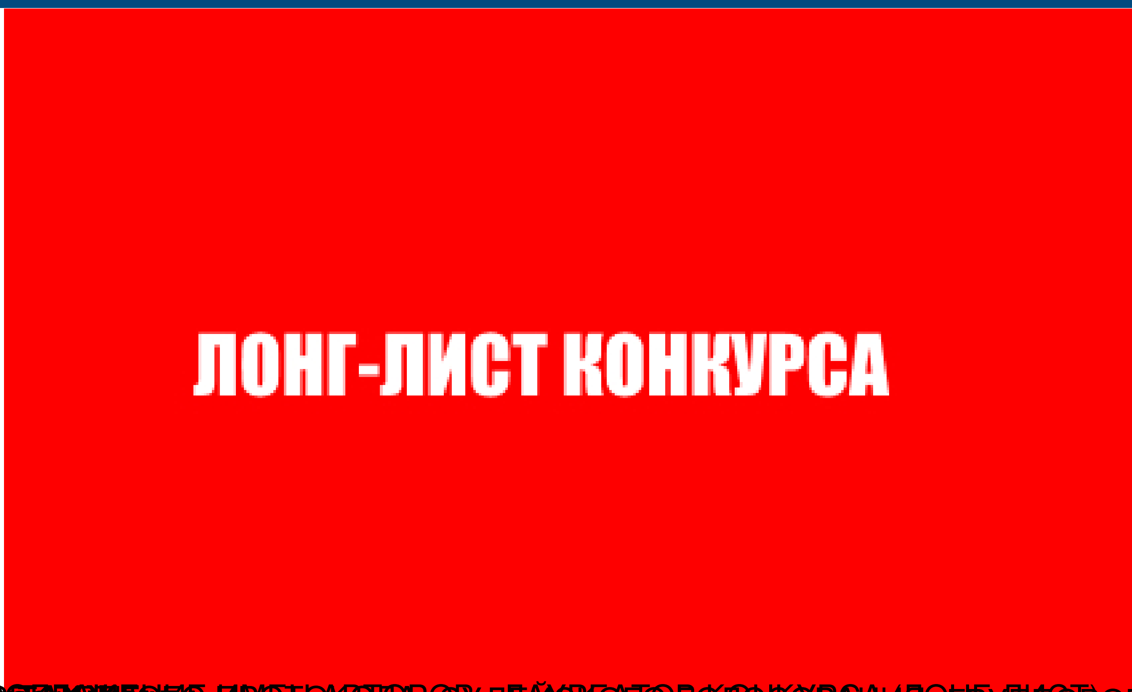

…ОГО ТУРНИРА

…КОВА, Липецк (Россия)

Автор: Оргкомитет
13.01.2019 21:59

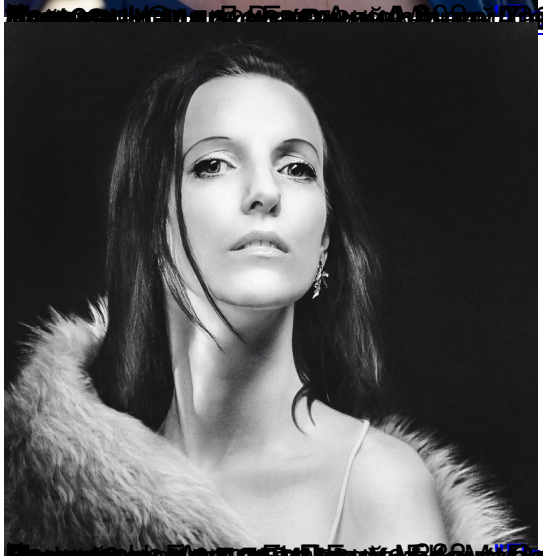

Автор: Оргкомитет
13.01.2019 21:59

Автор: Оргкомитет
13.01.2019 21:59

[illegible] Габриэль,

[illegible] **17.**

[illegible]

Автор: Оргкомитет
13.01.2019 21:59

Автор: Оргкомитет
13.01.2019 21:59

Автор: Оргкомитет
13.01.2019 21:59

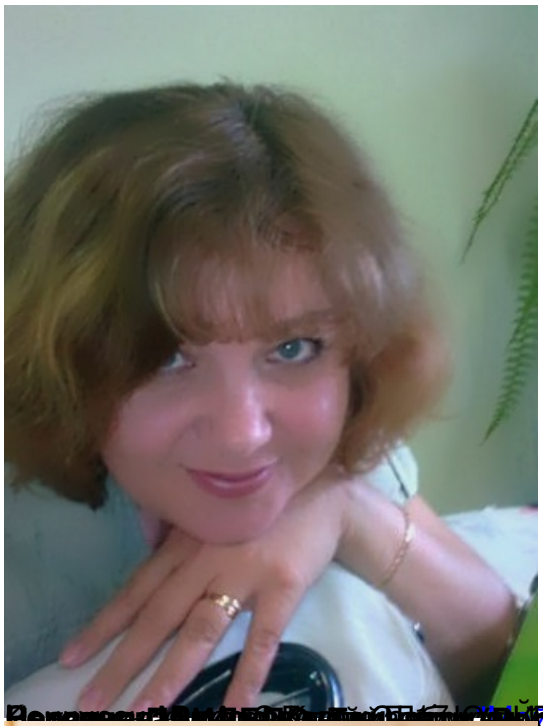

[illegible] Ольга

[illegible]

Автор: Оргкомитет
13.01.2019 21:59

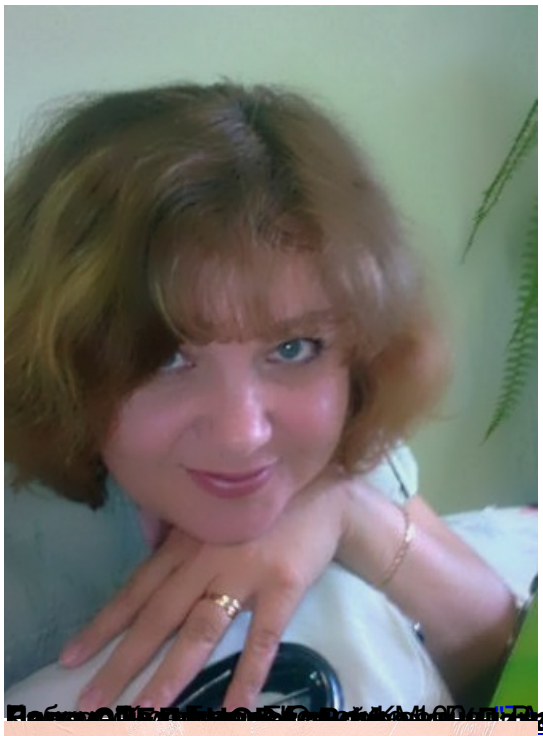

[illegible] Лукин,

[illegible] Лариса

Автор: Оргкомитет
13.01.2019 21:59

[illegible] Елена

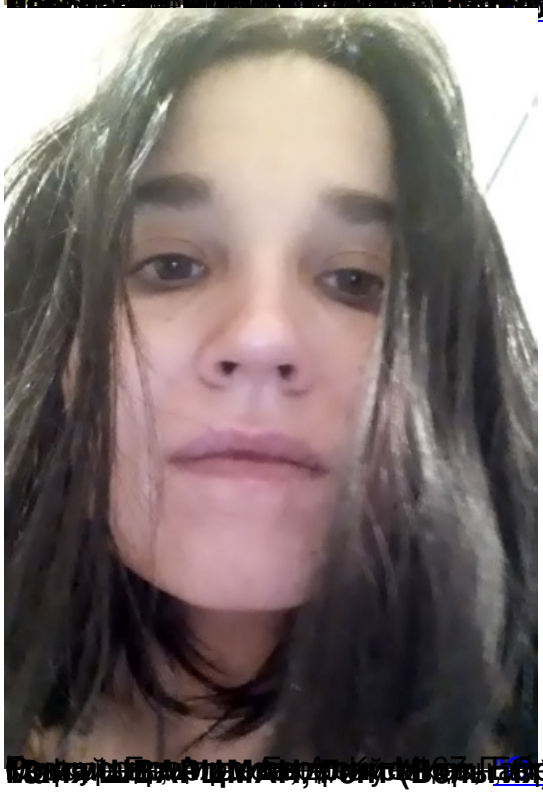

Автор: Оргкомитет
13.01.2019 21:59

[illegible] **в**

[illegible]

Автор: Оргкомитет
13.01.2019 21:59

[illegible]

[illegible]

[illegible]

Автор: Оргкомитет
13.01.2019 21:59

[illegible] Лукин,

[illegible]

[illegible] **всего**

Автор: Оргкомитет
13.01.2019 21:59

[illegible] Дмитрий Легеза, Ольга Воронина, [illegible] всего 7.

[illegible] Ермолаева, Владислав Сергеев, [illegible] всего 7.

Автор: Оргкомитет
13.01.2019 21:59

[illegible] Галина Климова, Марина Кудимова,

[illegible] Бахыт

Автор: Оргкомитет
13.01.2019 21:59

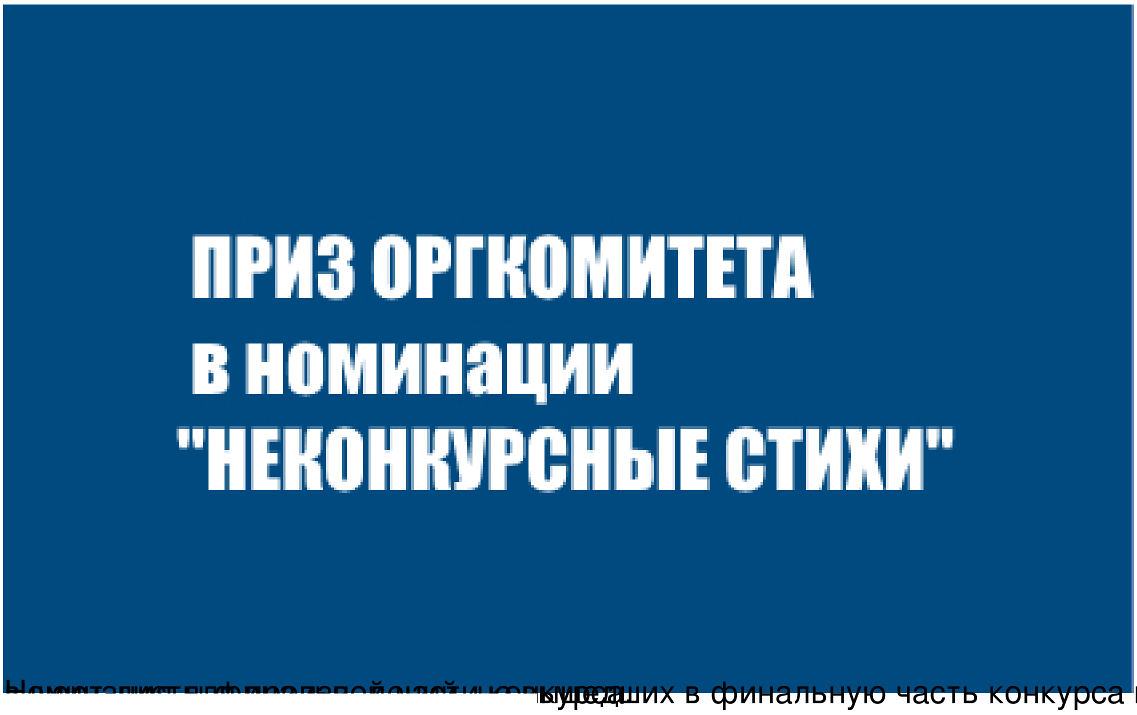

выведших в финальную часть конкурса или попавших

Ольга АНДРЕЕВА, Ростов-на-Дону (Россия) медаль с

Автор: Оргкомитет
13.01.2019 21:59

[redacted] романах,

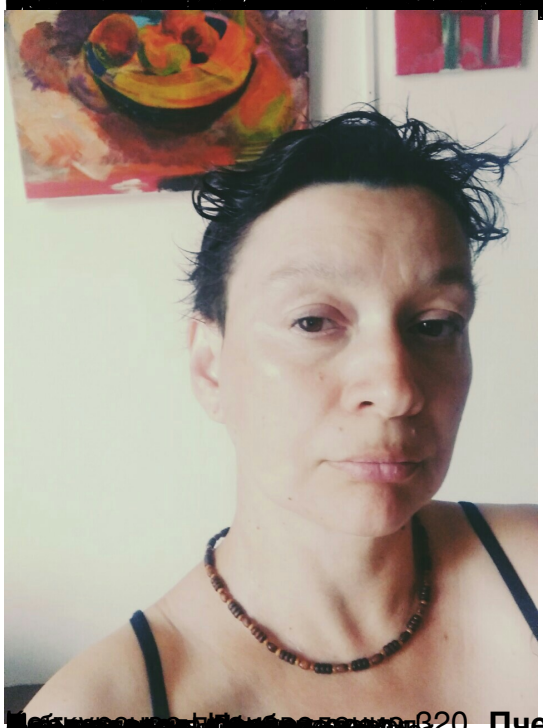

[redacted] 320. **Пчеловодье**
[redacted] **(Австралия)**

Автор: Оргкомитет
13.01.2019 21:59

Облака
(Россия)

Тим
Москва (Россия)

Автор: Оргкомитет
13.01.2019 21:59

Юность

встралия)

Осень

Автор: Оргкомитет
13.01.2019 21:59

Автор: Оргкомитет
13.01.2019 21:59

СПЕЦИАЛЬНЫЕ ПРИЗЫ КОНКУРСА

ОБЗОРЫ И КРИТИКА КОНКУРСНЫХ ПРОИЗВЕДЕНИЙ

Автор: Оргкомитет
13.01.2019 21:59

ПОЛНЫЙ СПИСОК ПРОИЗВЕДЕНИЙ КОНКУРСА

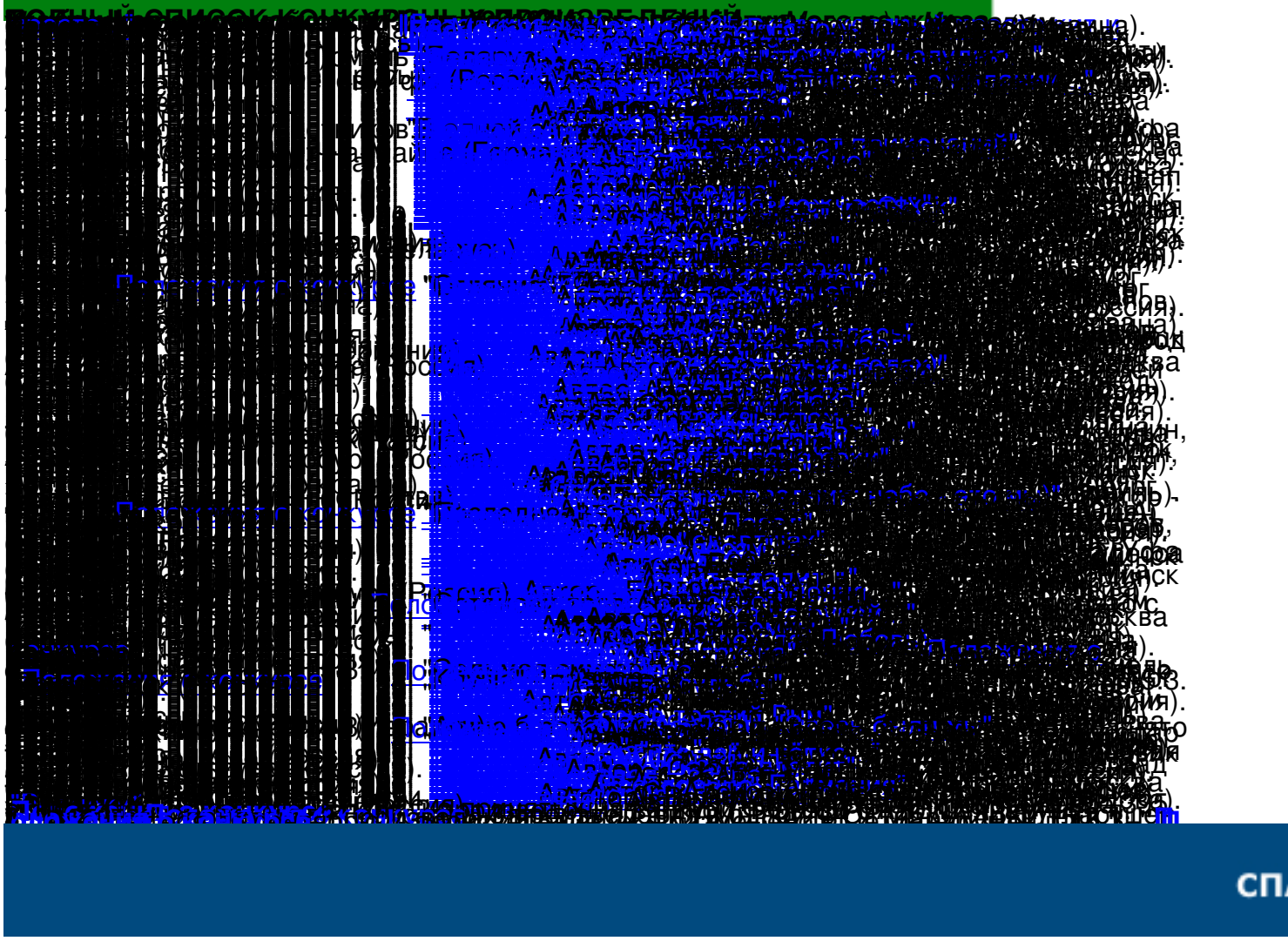

Автор: Оргкомитет
13.01.2019 21:59
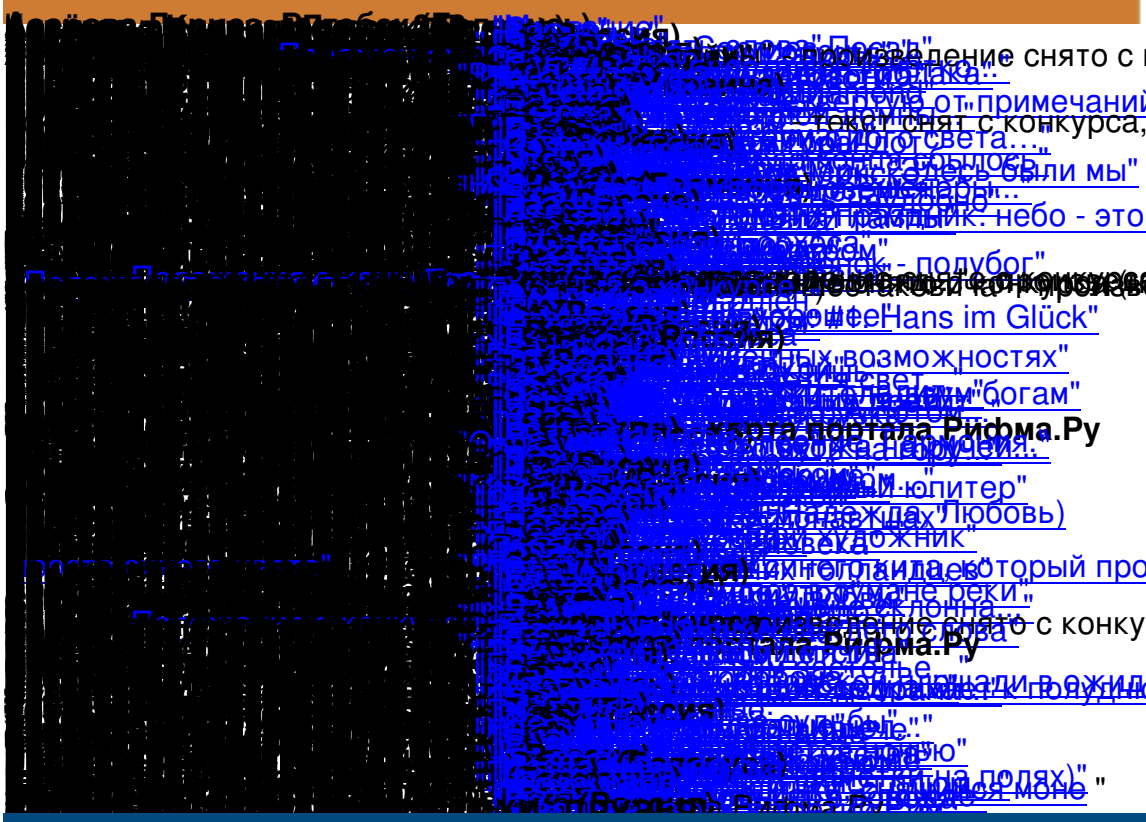
ПОЛНЫЙ СПИСОК АВТОРОВ КОНКУРСА