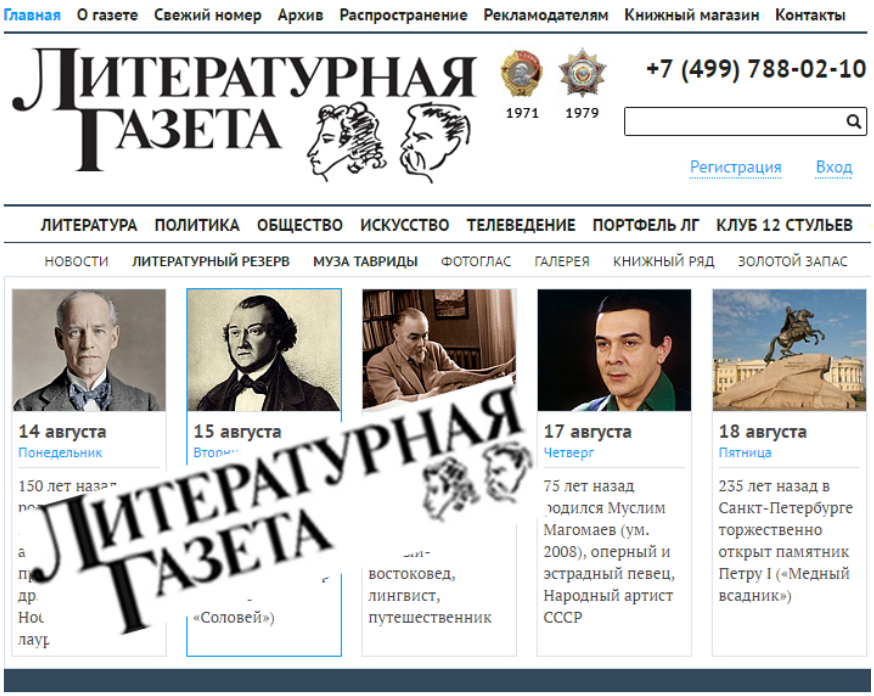
Приз симпатий издания "Литературная газета"

Автор: Оргкомитет
05.06.2019 23:20



Приз симпатий "Литературной газеты" - публикация на её страницах произведений авторов - участников Международного литературного конкурса "8-й открытый Чемпионат Балтии по русской поэзии - 2019".

Приз учрежден 16 августа 2017 года.
Представитель "Литературной газеты" на конкурсе - Евгений МИНИН .

Обладателем Приза симпатий "Литературной газеты" - публикацией на его страницах произведений авторов - участников Международного литературного конкурса "8-й открытый Чемпионат Балтии по русской поэзии - 2019" - объявляется:

Ренарт ФАСХУТДИНОВ, С.-Петербург (Россия)

Приз симпатий издания "Литературная газета"

Автор: Оргкомитет
05.06.2019 23:20



[illegible] РЕНАРТ! [Четвертое измерение](#) "

Ненаглядный ветер странствий



Ренарт Фасхутдинов

Родился в Свердловской области, в настоящее время живёт в Санкт-Петербурге. Окончил филологический факультет Магнитогорского государственного университета. Автор трёх поэтических сборников: «Пасынок ночи», «За пределами старинной вашей карты...» и «Дудочка Крысолова». Член Союза российских писателей. Победитель 9-го Международного Грушинского интернет-конкурса. Серебряный лауреат Международного литературного конкурса «8-й открытый Чемпионат Балтии по русской поэзии – 2019».

Автора представляет председатель жюри 8-го открытого Чемпионата Балтии по русской поэзии – 2019 Евгений Минин.

Точка отсчёта

Да, конечно, я знал, что прав:
не гонялся за тем, что снится,

От добра не искал добра,
в крепких лапах держал синицу,

Насмерть вкручивал все болты,
зов дороги отправил к чёрту,

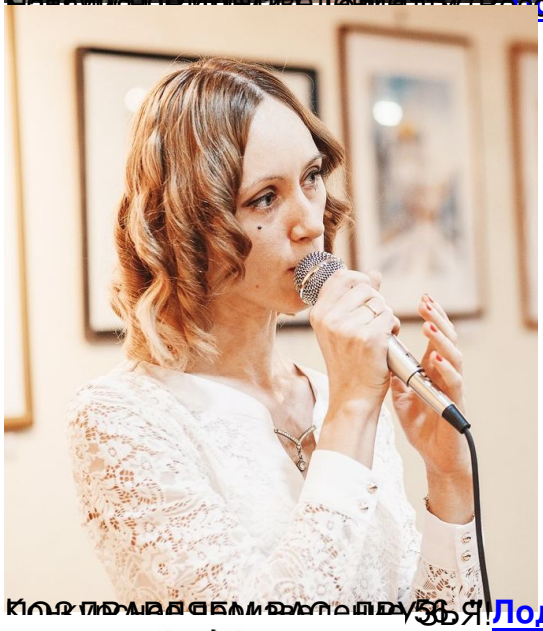
Потому что всегда был ты –
для сравнения и отсчёта.

В самой дикой лесной глуши,
как последний осколок чуда,

Билась искра твоей души,
ясно видимая отсюда.

И пока ты шагал во мрак,







www.stihi.lv

www.stihi.lv

Сайт " Литературной газеты "

Приз симпатий издания "Литературная газета"

Автор: Оргкомитет
05.06.2019 23:20

